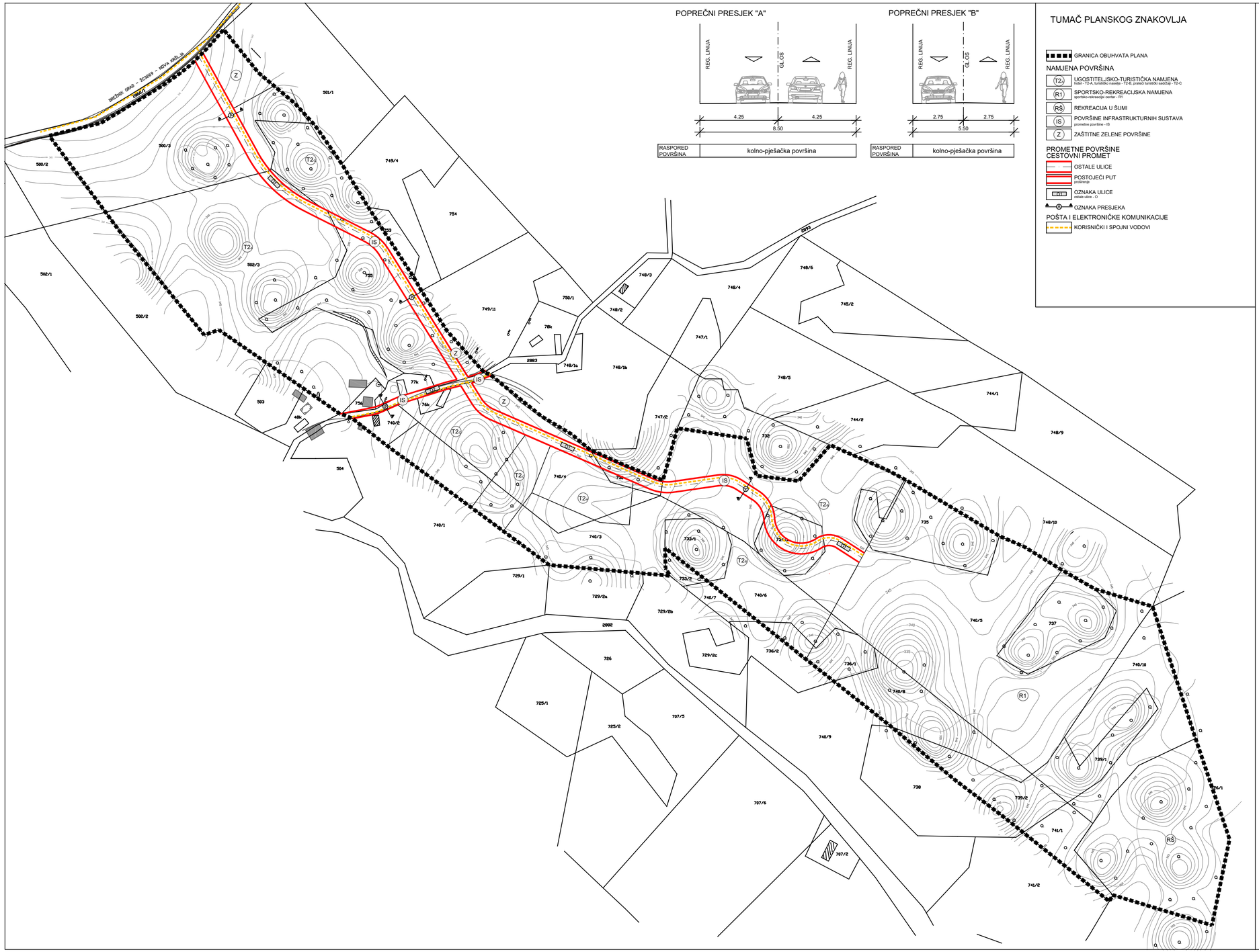

POPREČNI PRESJEK "A"

RASPORED POVRŠINA	kolno-pješačka površina

POPREČNI PRESJEK "B"

RASPORED POVRŠINA	kolno-pješačka površina

TUMAČ PLANSKOG ZNAKOVLJA

GRANICA OBUHVATA PLANA

NAMJENA POVRŠINA

- T2 – UGOSTITELJSKO-TURISTIČKA NAMJENA
  hotel - T2-a, turističko naselje - T2-b, prateći turistički sadržaj - T2-c
- R1 – SPORTSKO-REKREACIJSKA NAMJENA
  sportsko-rekreacijski centar - R1
- RŠ – REKREACIJA U ŠUMI
- IS – POVRŠINE INFRASTRUKTURNIH SUSTAVA
  prometne površine - IS
- Z – ZAŠTITNE ZELENE POVRŠINE

PROMETNE POVRŠINE
CESTOVNI PROMET

- OSTALE ULICE
- POSTOJEĆI PUT
  proširenje
- D1 – OZNAKA ULICE
  ostale ulice - O
- OZNAKA PRESJEKA

POŠTA I ELEKTRONIČKE KOMUNIKACIJE

- KORISNIČKI I SPOJNI VODOVI

0,1ha MJ 1:2000

100m 200m

Županija: KARLOVAČKA Općina: RAKOVICA	
Naziv prostornog plana: URBANISTIČKI PLAN UREĐENJA TURISTIČKE ZONE NOVA KRŠLJA (TURISTIČKO NASELJE)	
Naziv kartografskog prikaza: PROMETNA, ULIČNA I KOMUNALNA INFRASTRUKTURNA MREŽA PROMETNA I ULIČNA MREŽA, POŠTA I ELEKTRONIČKE KOMUNIKACIJE	
Broj kartografskog prikaza: 2.1.	Mjerilo kartografskog prikaza: 1:2000
Odluka o izradi: Službeni glasnik Općine Rakovica 1/16	Odluka o donošenju: Službeni glasnik Općine Rakovica 9/18
Javna rasprava objavljena: U Večernjem listu 1.3. 2017.	Javni uvid održan: od 8.3.2017. do 8.4. 2017.
Pečat tijela odgovornog za provođenje javne rasprave:	Odgovorna osoba za provođenje javne rasprave: Vesna Rastovac, inž.građ.
Pravna osoba koja je izradila plan:	AKTERACIJA Akteracija d.o.o. - Zagreb
Pečat pravne osobe koja je izradila plan:	Odgovorna osoba: Ivan Kapović, mag.ing.arch.
Voditelj izrade plana:	Ivan Kapović, mag.ing.acrh.
Stručni tim u izradi plana: 1. Ivan Kapović, mag.ing.arch. 2. Nina Kelava, dipl.ing.arh 3. Petar Cigetić, i.g.	4. Nada Bakula, dipl.oecc., ing.građ. 5. Ivana Najman, dipl.iur. 6. Ana Rajčević, dipl.ing.mat.
Pečat Općinskog vijeća:	Predsjednik Općinskog vijeća: Zoran Luketić, bacc.oec.
Istovjetnost ovog plana s izvornikom ovjerava: ...	Pečat nadležnog tijela: